ZAŁĄCZNIK NR 1
DO UCHWAŁY NR VIII/64/2015
RADY GMINY I MIASTA W DRZEWICY
Z DNIA 18 CZERWCA 2015 R.

MIEJSCOWY PLAN ZAGOSPODAROWANIA PRZESTRZENNEGO FRAGMENTU W MIEJSCOWOŚCIACH RADZICE DUŻE, KRZCZONÓW I ŚWIERCZYNA

SKALA 1 : 2 000

0 125 250 500m

OZNACZENIA OBOWIĄZUJĄCE:

GRANICA OBSZARU OBJĘTEGO PLANEM

LINIE ROZGRANICZAJĄCE TERENY O RÓŻNYM PRZEZNACZENIU LUB RÓŻNYCH ZASADACH ZAGOSPODAROWANIA

PRZEZNACZENIE TERENÓW:

TERENY OTWARTE:

- RP - TERENY ROLNICZE
- KDR - TERENY DRÓG DOJAZDOWYCH DO GRUNTÓW ROLNYCH
- ZL - TERENY LASÓW
- ZLn - TERENY ZALESIEŃ
- WS - TERENY WÓD POWIERZCHNIOWYCH ŚRÓDLĄDOWYCH

TERENY ZAINWESTOWANIA:

- EF - TERENY ELEKTROWNI FOTOWOLTAICZNYCH

TERENY KOMUNIKACJI:

- KDZ - TERENY DRÓG PUBLICZNYCH KLASY DROGI ZBIORCZEJ
- KDD - TERENY DRÓG PUBLICZNYCH KLASY DROGI DOJAZDOWEJ
- KDW - TERENY DRÓG WEWNĘTRZNYCH

OBSZARY CHRONIONE PLANEM:

- STANOWISKA ARCHEOLOGICZNE UJĘTE W WOJEWÓDZKIEJ EWIDENCJI ZABYTKÓW
- GRANICA STREFY OCHRONY KONSERWATORSKIEJ ZABYTKÓW ARCHEOLOGICZNYCH "OW"
- ZASIĘG OBSZARÓW ZMELIOROWANYCH I WYMAGAJĄCYCH MELIORACJI

GRANICE STREF OCHRONNYCH I UCIĄŻLIWOŚCI:

- GRANICA STREF OCHRONNYCH OD SIECI ELEKTROENERGETYCZNYCH WYSOKIEGO I ŚREDNIEGO NAPIĘCIA
- GRANICA STREFY KONTROLOWANEJ OD PLANOWANEGO GAZOCIĄGU WYSOKIEGO CIŚNIENIA

GRANICE STREF OCHRONNYCH ZWIĄZANYCH Z WYZNACZENIEM OBSZARÓW, Z ODNAWIALNYCH ŹRÓDEŁ ENERGII O MOCY PRZEKRACZAJĄCEJ 100kW:

- STREFA ODDZIAŁYWANIA PROJEKTOWANYCH FARM FOTOWOLTAICZNYCH JEST TOŻSAMA Z GRANICAMI TERENÓW OZNACZONYCH SYMBOLEM EF

OZNACZENIA INFROMACYJNE:

- GRANICA ADMINISTRACYJNA GMINY
- GRANICA OBRĘBU GEODEZYJNEGO

INFRASTRUKTURA TECHNICZNA:

- ISTNIEJĄCE NAPOWIETRZNE LINIE ELEKTROENERGETYCZNE WYSOKIEGO NAPIĘCIA 110kV
- ISTNIEJĄCE NAPOWIETRZNE LINIE ELEKTROENERGETYCZNE ŚREDNIEGO NAPIĘCIA 15kV
- PLANOWANY GAZOCIĄG WYSOKIEGO CIŚNIENIA

Przewodniczący Rady Gminy i Miasta
Mirosław Kłosiński

WYRYS ZE STUDIUM UWARUNKOWAŃ I KIERUNKÓW ZAGOSPODAROWANIA PRZESTRZENNEGO GMINY I MIASTA DRZEWICA

(uchwała Nr XXXIX/277/2014 Rady Gminy i Miasta w Drzewicy z dnia 11 sierpnia 2014 r. w sprawie uchwalenia zmiany studium uwarunkowań i kierunków zagospodarowania przestrzennego Gminy i Miasta Drzewica)

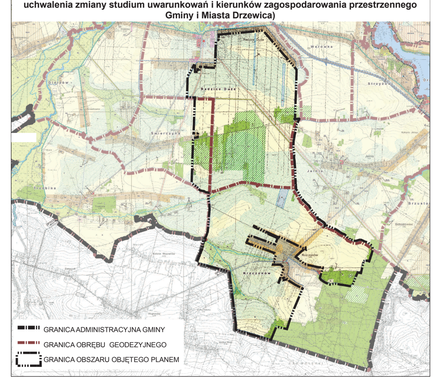

GRANICA ADMINISTRACYJNA GMINY
GRANICA OBRĘBU GEODEZYJNEGO
GRANICA OBSZARU OBJĘTEGO PLANEM

Starostwo Powiatowe w Opocznie
Zakład Usług Informacyjnych, Geodezyjnych i Kartograficznych
Kopia wykonana z mapy zasadniczej i katastralnej w Opocznie
Zatw. Starosty
83532012
16 PAŹ. 2012
mgr inż. Ewa Orłowska
DYREKTOR
Wydziału Geodezji, Kartografii, Katastru i Gospodarki Nieruchomościami
podpis